

El número de empresas inscritas (nuevas y renovadas) en la Cámara de Comercio de Cali fue de 115.915 en 2024, lo que representó un crecimiento anual del 1,8%. Dentro de los sectores económicos, alojamiento y comida registró el mayor incremento absoluto anual en el número de empresas inscritas, favorecido por el dinamismo del turismo gracias a los diferentes eventos internacionales que se llevaron a cabo en Cali, entre ellos la COP-16

Gráfico 1. Número de empresas* (miles) matriculadas en Colombia y principales departamentos 2019-2024

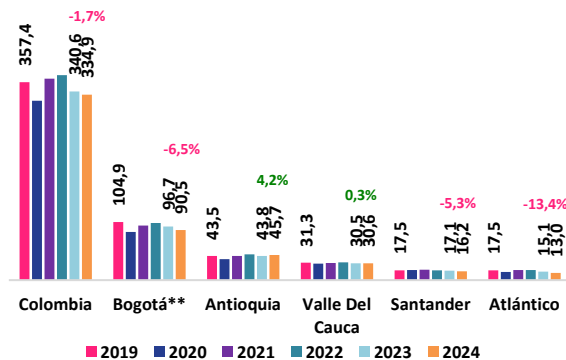

Fuente: Confecámaras - Cálculos Cámara de Comercio de Cali
 *Personas naturales, sociedades y ESALES
 **Bogotá incluye Cundinamarca
 Nota: cifras preliminares, disponibles a 07 de enero de 2025

El resultado de creación de empresas en Colombia en 2024 registró un comportamiento negativo frente a 2023. Sin embargo, el número de nuevas empresas en el Valle del Cauca presentó un crecimiento de 0,3% (Gráfico 1).

Gráfico 2. Configuración del tejido empresarial* (miles) de la Cámara de Comercio de Cali según movimiento 2019-2024

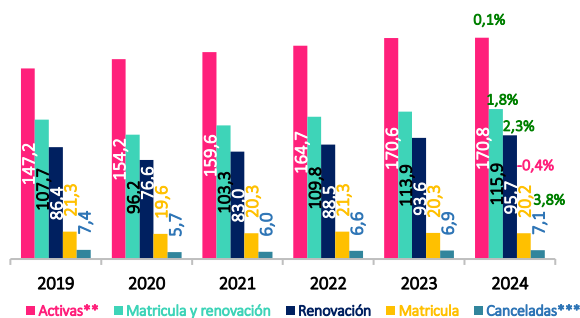

Fuente: Registros Públicos - Cálculos Cámara de Comercio de Cali
 *Personas naturales, sociedades y ESALES
 **Matriculaciones y renovaciones en los últimos 5 años (Ley 1727 de 2014)
 ***Corresponde al número de cancelaciones que se efectúan por decisión propia del empresario
 Nota: cifras preliminares, disponibles a 07 de enero de 2025

El número de empresas inscritas (nuevas y renovadas) en la Cámara de Comercio de Cali en 2024 alcanzó un crecimiento anual de 1,8%, pasando de 113.878 en 2023 a 115.915 en 2024 (Gráfico 2). Estos resultados se dieron en un contexto de disminución gradual de la inflación y las tasas de interés, que beneficiaron la dinámica empresarial y el crecimiento económico.

Cabe resaltar que, las cifras registran una tendencia de crecimiento sostenido durante los últimos 4 años tras la pandemia, evidenciando la recuperación de la confianza empresarial en la región.

Ritmo Empresarial

Viernes 24 de enero de 2025 | Informe #60



Gráfico 3. Variación mensual de las empresas* (%) inscritas (matriculadas y renovadas) en la Cámara de Comercio de Cali (2023 vs 2022) y (2024 vs 2023)

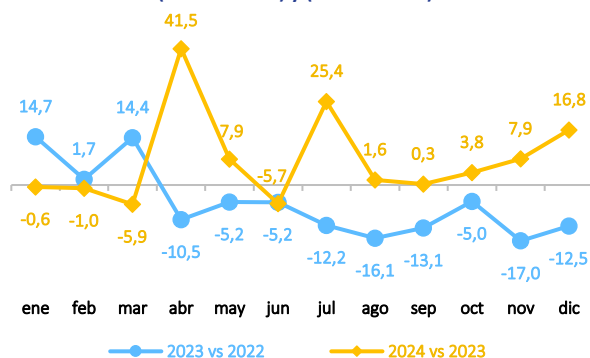

Fuente: Registros Públicos - Cálculos Cámara de Comercio de Cali
 *Personas naturales, sociedades y ESALES
 Nota: cifras preliminares, disponibles a 07 de enero de 2025

Durante 2024, se registró una recuperación en la variación anual del número de empresas inscritas en la Cámara de Comercio de Cali, principalmente a partir de abril, posicionándose en terreno positivo después de permanecer en cifras negativas desde marzo de 2023 (Gráfico 3). Esto es reflejo de una recuperación de varios indicadores líderes de la economía regional en el segundo semestre de 2024 y un cierre de año positivo.

Cuadro 1. Número de empresas* inscritas (matriculadas y renovadas) en la Cámara de Comercio de Cali y su participación (%) por ente jurídico 2019-2024

Categoría	2019	Part. (%) 2019	2023	Part. (%) 2023	2024	Part. (%) 2024	Var. (p.p.) 24 vs. 19
P. Natural	67.689	62,8	68.635	60,3	68.908	59,4	-3,4
Sociedades	34.711	32,2	39.486	34,7	40.915	35,3	3,1
ESAL	5.340	5,0	5.757	5,1	6.092	5,3	0,3
Total	107.740	100	113.878	100	115.915	100	

Fuente: Registros Públicos - Cálculos Cámara de Comercio de Cali
 *Personas naturales, sociedades y ESALES
 Nota: cifras preliminares, disponibles a 07 de enero de 2025

Aunque las empresas constituidas como persona natural continúan siendo la categoría con mayor número de negocios inscritos en 2024, su participación ha disminuido en 3,4 p.p. en los últimos 5 años, debido a que las sociedades y ESALES han crecido a un mayor ritmo en este periodo (Cuadro 1). Una mayor participación de las personas jurídicas sugiere una estructura empresarial más formal y consolidada en la región.

Cuadro 2. Activos totales (COP billones) reportados por las empresas* y el número de empresas inscritas (matriculadas y renovadas) en la Cámara de Comercio de Cali por tamaño 2019-2024

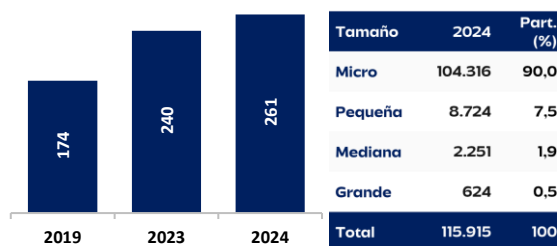

Fuente: Registros Públicos - Cálculos Cámara de Comercio de Cali
 *Personas naturales, sociedades y ESALES
 Nota: cifras preliminares, disponibles a 07 de enero de 2025

El valor de los activos totales reportados por las empresas inscritas en la Cámara de Comercio de Cali ascendió a \$261 billones de pesos en 2024 (vigencia 2023) con un crecimiento anual de 9,0%. Las microempresas inscritas en la Cámara de Comercio de Cali representaron el 90,0% del tejido empresarial en 2024 (Cuadro 2).

Ritmo Empresarial

Viernes 24 de enero de 2025 | Informe #60



Gráfico 4. Número de empresas* inscritas (matriculadas y renovadas) en la Cámara de Comercio de Cali por antigüedad (años) - 2024 Vs. 2019**

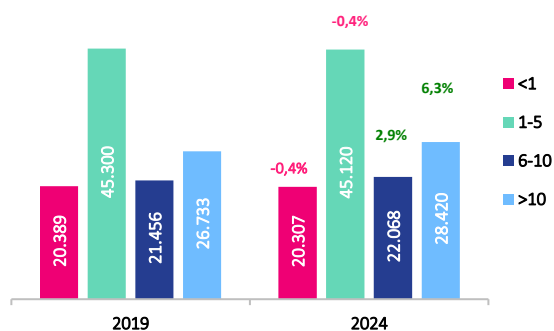

Fuente: Registros Públicos - Cálculos Cámara de Comercio de Cali

*Personas naturales, sociedades y ESALES

**Cálculo realizado teniendo en cuenta la fecha de matrícula

Nota: cifras preliminares, disponibles a 07 de enero de 2025

Cuadro 3. Número de empresas* inscritas (matriculadas y renovadas) en la Cámara de Comercio de Cali por municipio 2019-2024

Municipio	2019	2020	2021	2022	2023	2024	Var. (%) 24 Vs. 19	Var. (%) 24 Vs. 23	Part. (%) 2024
Cali	98.095	87.059	92.869	98.906	102.483	104.077	6,1	1,6	89,8
Jamundí	4.051	3.887	4.663	4.925	5.094	5.171	27,6	1,5	4,5
Yumbo	4.064	3.825	4.154	4.261	4.424	4.647	14,3	5,0	4,0
Dagua	982	862	979	1.082	1.166	1.241	26,4	6,4	1,1
La Cumbre	307	308	387	399	418	470	53,1	12,4	0,4
Vijes	241	226	260	272	293	309	28,2	5,5	0,3
Total	107.740	96.167	103.312	109.845	113.878	115.915	7,6	1,8	100

Fuente: Registros Públicos - Cálculos Cámara de Comercio de Cali

*Personas naturales, sociedades y ESALES

Nota: cifras preliminares, disponibles a 07 de enero de 2025

Del total de empresas inscritas en la Cámara de Comercio de Cali en 2024, 43,6% son negocios con una antigüedad mayor a 5 años, registrando un incremento en la participación total de 1,2 p.p. frente al registro prepandemia, lo que resalta un tejido empresarial más consolidado en la región (Gráfico 4).

Los seis municipios que configuran el tejido empresarial de la Cámara de Comercio de Cali vienen registrando un crecimiento sostenido en su número de empresas inscritas en los últimos 4 años tras la pandemia.

Los cinco municipios de la jurisdicción, diferentes a Cali, presentaron tasas de crecimiento anuales superiores, lo que destaca oportunidades de expansión de la dinámica empresarial hacia las localidades fuera del núcleo central representado por la capital (Cuadro 3).

Cuadro 4. Número de empresas* inscritas (matriculadas y renovadas) en la Cámara de Comercio de Cali por sector 2019-2024

Sector	2019	2023	2024	Var. (%) 24 Vs. 19	Var. (%) 24 Vs. 23	Var. Abs. 24 Vs. 23	Part. (%)
Comercio	39.271	41.675	41.915	6,7	0,6	240	36,2
Industria	12.477	12.723	12.800	2,6	0,6	77	11,0
Otros servicios	9.630	10.571	10.701	11,1	1,2	130	9,2
Alojamiento y comida	9.225	9.456	10.047	8,9	6,3	591	8,7
Actividades profesionales	7.279	7.730	7.995	9,8	3,4	265	6,9
Construcción	4.861	5.199	5.204	7,1	0,1	5	4,5
Servicios administrativos	4.914	4.871	5.007	1,9	2,8	136	4,3
Actividades inmobiliarias	3.277	3.972	4.259	30,0	7,2	287	3,7
Información y comunicaciones	2.949	3.033	3.126	6,0	3,1	93	2,7
Transporte	2.882	3.007	2.984	3,5	-0,8	-23	2,6
Salud	2.413	2.805	2.879	19,3	2,6	74	2,5
Actividades financieras	2.357	2.261	2.204	-6,5	-2,5	-57	1,9
Agricultura	1.873	1.943	2.013	7,5	3,6	70	1,7
Actividades artísticas	1.824	1.889	1.935	6,1	2,4	46	1,7
Educación	1.473	1.613	1.718	16,6	6,5	105	1,5
Distribución y tratamiento de agua	634	711	732	15,5	3,0	21	0,6
Minas	153	133	157	2,6	18,0	24	0,1
Suministro de electricidad y gas	127	120	141	11,0	17,5	21	0,1
Administración Pública	68	64	75	10,3	17,2	11	0,1
Hogares como empleadores	8	12	12	50,0	0,0	0	0,0
Sin registro	45	90	11	-75,6	-87,8	-79	0,0
Total	107.740	113.878	115.915	7,6	1,8	2.037	100

Fuente: Registros Públicos - Cálculos Cámara de Comercio de Cali

*Personas naturales, sociedades y ESALES

Nota: cifras preliminares, disponibles a 07 de enero de 2025

Cuadro 5. Número de empresas* inscritas (matriculadas y renovadas) en la Cámara de Comercio de Cali por comunas de Cali - 2019-2024**

Comuna	2019	2023	2024	Var. (%) 24 Vs. 19	Var. (%) 24 Vs. 23	Var. Abs. 24 Vs. 23	Part. (%)
2	12.649	12.371	12.302	-2,7	-0,6	-69	13,0
17	10.376	11.178	11.178	7,7	0,0	0	11,8
3	9.909	9.575	9.740	-1,7	1,7	165	10,3
19	9.684	9.112	9.106	-6,0	-0,1	-6	9,6
10	4.937	5.022	5.086	3,0	1,3	64	5,4
8	5.049	4.997	5.073	0,5	1,5	76	5,4
9	4.933	4.983	5.027	1,9	0,9	44	5,3
4	3.940	3.938	4.000	1,5	1,6	62	4,2
6	3.327	3.360	3.367	1,2	0,2	7	3,6
18	2.760	3.009	2.996	8,6	-0,4	-13	3,2
13	2.855	2.971	2.936	2,8	-1,2	-35	3,1
16	2.653	2.914	2.902	9,4	-0,4	-12	3,1
14	2.632	2.832	2.839	7,9	0,2	7	3,0
11	2.628	2.735	2.733	4,0	-0,1	-2	2,9
5	2.866	2.782	2.688	-6,2	-3,4	-94	2,8
15	2.370	2.589	2.593	9,4	0,2	4	2,7
22	2.370	2.125	2.197	-7,3	3,4	72	2,3
7	2.109	2.045	2.013	-4,6	-1,6	-32	2,1
21	1.705	1.881	1.879	10,2	-0,1	-2	2,0
12	1.711	1.768	1.758	2,7	-0,6	-10	1,9
1	1.053	1.115	1.211	15,0	8,6	96	1,3
20	869	956	959	10,4	0,3	3	1,0
Total	93.385	94.258	94.583	1,3	0,3	325	100

Fuente: Registros Públicos - Cálculos Cámara de Comercio de Cali

*Personas naturales, sociedades y ESALES

**No se incluyen corregimientos ni empresas que no registran barrio ni comuna en el formulario de renovación

Nota: cifras preliminares, disponibles a 07 de enero de 2025

El tejido empresarial de la Cámara de Comercio de Cali se caracterizó por concentrar la mayoría de las empresas inscritas en los sectores *comercio* (36,2%), *industria* (11,0%), *otros servicios* (9,2%) y *alojamiento y comida* (8,7%) (Cuadro 4).

El sector de *alojamiento y comida*, junto con *actividades inmobiliarias* registraron los mayores crecimientos absolutos anuales en el número de empresas inscritas en 2024. Esta dinámica estuvo impulsada por la recuperación y reactivación turística, gracias a los diferentes eventos culturales que se llevaron a cabo durante el año, entre ellos la COP16.

En Cali, las comunas 2, 17, 3, 19 y 10 concentra el 50,1% de las empresas inscritas en 2024 (Cuadro 5), lo que resalta la centralización del tejido empresarial en el corredor principal de la ciudad y su expansión hacia el sur, donde hay una alta demanda de bienes y servicios por la urbanización del sector.

Por su parte, las comunas 3, 1 y 8 presentaron un mayor número de empresas inscritas adicionales en 2024 frente a 2023, lo que refleja un mayor dinamismo de estas zonas de la ciudad. En el caso de la comuna 3, se ubica el centro histórico lo que es un atrayente turístico y cultural, mientras que la comuna 1, se ha visto impulsada por nuevos proyectos de renovación urbana.

Anexos

Anexo 1. Número de empresas* inscritas (matriculadas y renovadas) en la Cámara de Comercio de Cali por sector – municipio de Cali 2019-2024

Sector	2019	2023	2024	Var. (%) 24 Vs. 19	Var. (%) 24 Vs. 23	Var. Abs. 24 Vs. 23	Part. (%) 2024
Comercio	35.467	37.071	37.209	4,9	0,4	138	35,8
Industria	11.406	11.503	11.524	1,0	0,2	21	11,1
Otros servicios	8.642	9.443	9.452	9,4	0,1	9	9,1
Alojamiento y comida	8.075	8.114	8.603	6,5	6,0	489	8,3
Actividades profesionales	6.954	7.318	7.552	8,6	3,2	234	7,3
Construcción	4.523	4.789	4.811	6,4	0,5	22	4,6
Servicios administrativos	4.586	4.482	4.604	0,4	2,7	122	4,4
Actividades Inmobiliarias	3.136	3.792	4.063	29,6	7,1	271	3,9
Información y comunicaciones	2.772	2.842	2.936	5,9	3,3	94	2,8
Salud	2.269	2.628	2.694	18,7	2,5	66	2,6
Transporte	2.530	2.605	2.579	1,9	-1,0	-26	2,5
Actividades financieras	2.250	2.140	2.091	-7,1	-2,3	-49	2,0
Actividades artísticas	1.651	1.717	1.745	5,7	1,6	28	1,7
Agricultura	1.615	1.681	1.718	6,4	2,2	37	1,7
Educación	1.357	1.437	1.528	12,6	6,3	91	1,5
Distribución y tratamiento de agua	529	588	627	18,5	6,6	39	0,6
Suministro de electricidad y gas	117	110	133	13,7	20,9	23	0,1
Minas	109	91	120	10,1	31,9	29	0,1
Administración Pública	59	59	66	11,9	11,9	7	0,1
Sin registro	41	62	11	-73,2	-82,3	-51	0,0
Hogares como empleadores	7	11	11	57,1	0,0	0	0,0
Total	98.095	102.483	104.077	6,1	1,6	1.594	100

Fuente: Registros Públicos - Cálculos Cámara de Comercio de Cali

*Personas naturales, sociedades y ESALES

Nota: cifras preliminares, disponibles a 07 de enero de 2025

Anexo 2. Número de empresas* inscritas (matriculadas y renovadas) en la Cámara de Comercio de Cali por sector – municipio de Jamundí 2019-2024

Sector	2019	2023	2024	Var. (%) 24 Vs. 19	Var. (%) 24 Vs. 23	Var. Abs. 24 Vs. 23	Part. (%) 2024
Comercio	1.652	2.181	2.134	29,2	-2,2	-47	41,3
Otros servicios	410	509	542	32,2	6,5	33	10,5
Alojamiento y comida	473	512	532	12,5	3,9	20	10,3
Industria	359	455	465	29,5	2,2	10	9,0
Actividades profesionales	171	248	266	55,6	7,3	18	5,1
Construcción	200	239	231	15,5	-3,3	-8	4,5
Servicios administrativos	156	184	195	25,0	6,0	11	3,8
Transporte	93	127	139	49,5	9,4	12	2,7
Educación	70	103	115	64,3	11,7	12	2,2
Información y comunicaciones	84	96	100	19,0	4,2	4	1,9
Salud	80	101	99	23,8	-2,0	-2	1,9
Agricultura	85	90	97	14,1	7,8	7	1,9
Actividades Inmobiliarias	56	74	89	58,9	20,3	15	1,7
Actividades artísticas	69	74	77	11,6	4,1	3	1,5
Actividades financieras	41	49	44	7,3	-10,2	-5	0,9
Distribución y tratamiento de agua	25	27	24	-4,0	-11,1	-3	0,5
Minas	19	19	14	-26,3	-26,3	-5	0,3
Administración Pública	2	3	4	100,0	33,3	1	0,1
Suministro de electricidad y gas	5	2	3	-40,0	50,0	1	0,1
Hogares como empleadores	1	1	1	0,0	0,0	0	0,0
Total	4.051	5.094	5.171	27,6	1,5	77	100

Fuente: Registros Públicos - Cálculos Cámara de Comercio de Cali

*Personas naturales, sociedades y ESALES

Nota: cifras preliminares, disponibles a 07 de enero de 2025

Anexo 3. Número de empresas* inscritas (matriculadas y renovadas) en la Cámara de Comercio de Cali por sector – municipio de Yumbo 2019-2024

Sector	2019	2023	2024	Var. (%) 24 Vs. 19	Var. (%) 24 Vs. 23	Var. Abs. 24 Vs. 23	Part. (%) 2024
Comercio	1.483	1.625	1.720	16,0	5,8	95	37,0
Industria	598	605	636	6,4	5,1	31	13,7
Alojamiento y comida	455	531	593	30,3	11,7	62	12,8
Otros servicios	364	380	419	15,1	10,3	39	9,0
Transporte	236	255	242	2,5	-5,1	-13	5,2
Servicios administrativos	135	156	158	17,0	1,3	2	3,4
Actividades profesionales	131	141	149	13,7	5,7	8	3,2
Construcción	122	148	139	13,9	-6,1	-9	3,0
Actividades Inmobiliarias	82	105	105	28,0	0,0	0	2,3
Agricultura	75	71	84	12,0	18,3	13	1,8
Actividades artísticas	73	71	82	12,3	15,5	11	1,8
Actividades financieras	63	69	67	6,3	-2,9	-2	1,4
Educación	42	59	61	45,2	3,4	2	1,3
Información y comunicaciones	69	64	60	-13,0	-6,3	-4	1,3
Distribución y tratamiento de agua	63	75	60	-4,8	-20,0	-15	1,3
Salud	49	49	53	8,2	8,2	4	1,1
Minas	13	12	12	-7,7	0,0	0	0,3
Suministro de electricidad y gas	5	8	5	0,0	-37,5	-3	0,1
Administración Pública	6	0	2	-66,7	-	2	0,0
Total	4.064	4.424	4.647	14,3	5,0	223	100

Fuente: Registros Públicos - Cálculos Cámara de Comercio de Cali

*Personas naturales, sociedades y ESALES

Nota: cifras preliminares, disponibles a 07 de enero de 2025

Anexo 4. Número de empresas* inscritas (matriculadas y renovadas) en la Cámara de Comercio de Cali por sector – municipio de Dagua 2019-2024

Sector	2019	2023	2024	Var. (%) 24 Vs. 19	Var. (%) 24 Vs. 23	Var. Abs. 24 Vs. 23	Part. (%) 2024
Comercio	438	515	538	22,8	4,5	23	43,4
Alojamiento y comida	155	192	187	20,6	-2,6	-5	15,1
Otros servicios	133	156	178	33,8	14,1	22	14,3
Industria	65	88	101	55,4	14,8	13	8,1
Agricultura	57	52	68	19,3	30,8	16	5,5
Servicios administrativos	25	30	29	16,0	-3,3	-1	2,3
Salud	9	22	26	188,9	18,2	4	2,1
Actividades artísticas	20	20	19	-5,0	-5,0	-1	1,5
Actividades profesionales	17	13	17	0,0	30,8	4	1,4
Información y comunicaciones	16	18	16	0,0	-11,1	-2	1,3
Distribución y tratamiento de agua	13	18	16	23,1	-11,1	-2	1,3
Construcción	11	16	14	27,3	-12,5	-2	1,1
Transporte	12	8	13	8,3	62,5	5	1,0
Educación	3	9	10	233,3	11,1	1	0,8
Administración Pública	1	2	3	200,0	50,0	1	0,2
Minas	3	4	3	0,0	-25,0	-1	0,2
Actividades Inmobiliarias	2	1	2	0,0	100,0	1	0,2
Actividades financieras	2	2	1	-50,0	-50,0	-1	0,1
Total	982	1.166	1.241	26,4	6,4	75	100

Fuente: Registros Públicos - Cálculos Cámara de Comercio de Cali

*Personas naturales, sociedades y ESALES

Nota: cifras preliminares, disponibles a 07 de enero de 2025

Anexo 5. Número de empresas* inscritas (matriculadas y renovadas) en la Cámara de Comercio de Cali por sector – municipio de La Cumbre 2019-2024

Sector	2019	2023	2024	Var. (%) 24 Vs. 19	Var. (%) 24 Vs. 23	Var. Abs. 24 Vs. 23	Part. (%) 2024
Comercio	123	174	187	52,0	7,5	13	39,8
Alojamiento y comida	47	66	91	93,6	37,9	25	19,4
Otros servicios	53	58	67	26,4	15,5	9	14,3
Industria	23	42	41	78,3	-2,4	-1	8,7
Agricultura	29	36	34	17,2	-5,6	-2	7,2
Servicios administrativos	6	9	11	83,3	22,2	2	2,3
Información y comunicaciones	4	8	9	125,0	12,5	1	1,9
Actividades profesionales	4	7	8	100,0	14,3	1	1,7
Actividades artísticas	6	3	7	16,7	133,3	4	1,5
Salud	2	2	4	100,0	100,0	2	0,9
Construcción	1	5	4	300,0	-20,0	-1	0,9
Transporte	5	4	3	-40,0	-25,0	-1	0,6
Distribución y tratamiento de agua	3	2	2	-33,3	0,0	0	0,4
Educación	0	1	1	-	0,0	0	0,2
Actividades financieras	0	1	1	-	0,0	0	0,2
Actividades inmobiliarias	1	0	0	-100,0	-	0	0,0
Total	307	418	470	53,1	12,4	52	100

Fuente: Registros Públicos - Cálculos Cámara de Comercio de Cali

*Personas naturales, sociedades y ESALES

Nota: cifras preliminares, disponibles a 07 de enero de 2025

Anexo 6. Número de empresas* inscritas (matriculadas y renovadas) en la Cámara de Comercio de Cali por sector – municipio de Vijes
2019-2024

Sector	2019	2023	2024	Var. (%) 24 Vs. 19	Var. (%) 24 Vs. 23	Var. Abs. 24 Vs. 23	Part. (%) 2024
Comercio	112	125	127	13,4	1,6	2	41,1
Otros servicios	28	38	43	53,6	13,2	5	13,9
Alojamiento y comida	20	41	41	105,0	0,0	0	13,3
Industria	26	30	33	26,9	10,0	3	10,7
Agricultura	12	13	12	0,0	-7,7	-1	3,9
Servicios administrativos	6	10	10	66,7	0,0	0	3,2
Minas	9	7	8	-11,1	14,3	1	2,6
Transporte	6	8	8	33,3	0,0	0	2,6
Construcción	4	2	5	25,0	150,0	3	1,6
Actividades artísticas	5	4	5	0,0	25,0	1	1,6
Información y comunicaciones	4	5	5	25,0	0,0	0	1,6
Salud	4	3	3	-25,0	0,0	0	1,0
Actividades profesionales	2	2	3	50,0	50,0	1	1,0
Distribución y tratamiento de agua	1	1	3	200,0	200,0	2	1,0
Educación	1	4	3	200,0	-25,0	-1	1,0
Actividades financieras	1	0	0	-100,0	-	0	0,0
Total	241	293	309	28,2	5,5	16	100

Fuente: Registros Públicos - Cálculos Cámara de Comercio de Cali

*Personas naturales, sociedades y ESALES

Nota: cifras preliminares, disponibles a 07 de enero de 2025

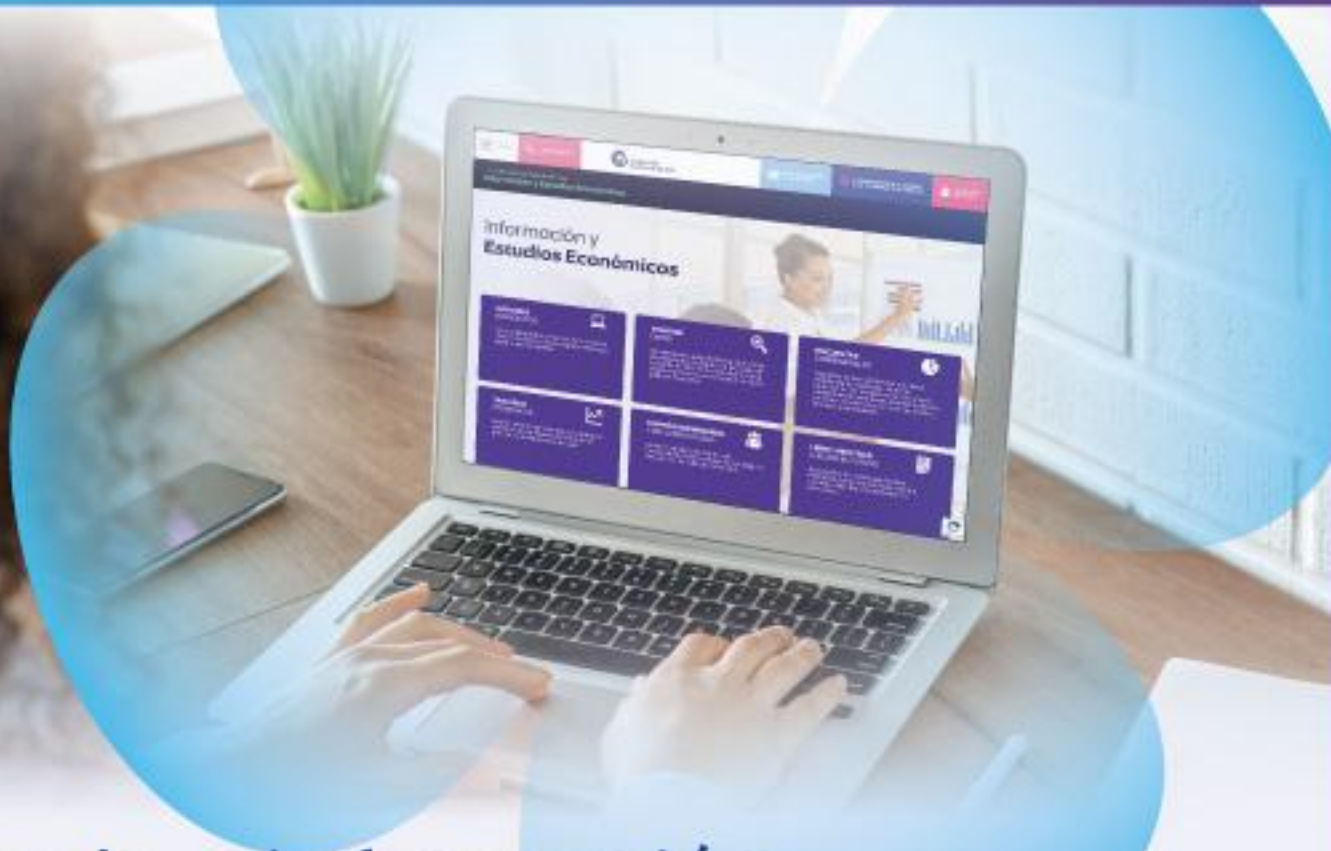

Accede a información de gran valor para la **toma de decisiones empresariales**



Informes económicos



Encuestas empresariales



Visores interactivos



Presentaciones coyunturales

Conócela aquí:



Analítica
y Estudios
Competitivos

www.ccc.org.co