

El número de empresas inscritas (nuevas y renovadas) en la Cámara de Comercio de Cali fue de 96.401 en el primer semestre de 2024, registrando un crecimiento de 0,7% anual; este resultado fue impulsado por las microempresas, con 977 unidades productivas más que en el mismo periodo de 2023. Los sectores de alojamiento y comida y actividades inmobiliarias presentaron los mayores crecimientos absolutos en el número de negocios inscritos en los primeros seis meses del año

Gráfico 1. Número de empresas* (miles) matriculadas en Colombia y principales departamentos I semestre (2019-2024)

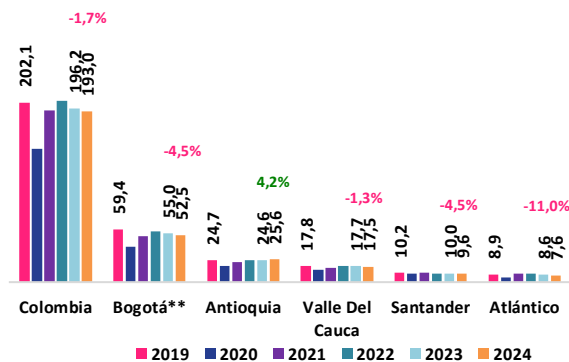

Los resultados de creación de empresas en Colombia en el primer semestre de 2024 registraron un comportamiento negativo frente al mismo periodo de 2023. Comportamiento que también se evidencia en el número de nuevas empresas en el Valle del Cauca, donde se registró una caída de 1,3% durante este periodo (Gráfico 1).

Cabe señalar que, estos resultados se dan en un contexto de crecimiento económico moderado y altas tasas de interés, pese a la reducción de los últimos meses.

Fuente: Confecámaras - Cálculos Cámara de Comercio de Cali
 *Personas naturales, sociedades y ESALES
 **Bogotá incluye Cundinamarca
 Nota: cifras preliminares, disponibles a 09 de julio de 2024

Gráfico 2. Configuración del tejido empresarial* (miles) de la Cámara de Comercio de Cali según movimiento I semestre (2019-2024)

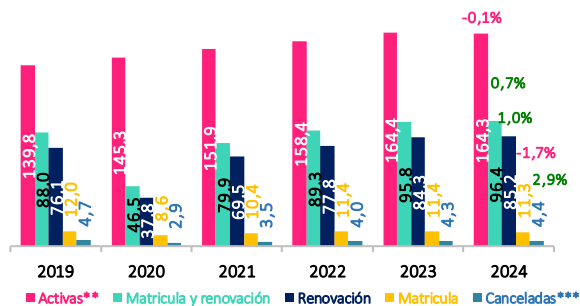

El número de empresas inscritas (nuevas y renovadas) en la Cámara de Comercio de Cali en el primer semestre de 2024 registró un crecimiento anual de 0,7%, pasando de 95.774 en enero-junio de 2023 a 96.401 en el mismo periodo de 2024 (Gráfico 2).

Fuente: Registros Públicos - Cálculos Cámara de Comercio de Cali
 *Personas naturales, sociedades y ESALES
 **Matriculaciones y renovaciones en los últimos 5 años (Ley 1727 de 2014)
 ***Corresponde al número de cancelaciones que se efectúan por decisión propia del empresario
 Nota 1: cifras preliminares, disponibles a 09 de julio de 2024
 Nota 2: El plazo para renovar en el año 2020 se amplió hasta el mes de julio, por la pandemia

Ritmo Empresarial

Viernes 19 de julio de 2024 | Informe #58



Gráfico 3. Número de empresas* (miles) nuevas y renovadas en la Cámara de Comercio de Cali I semestre (2019-2024)

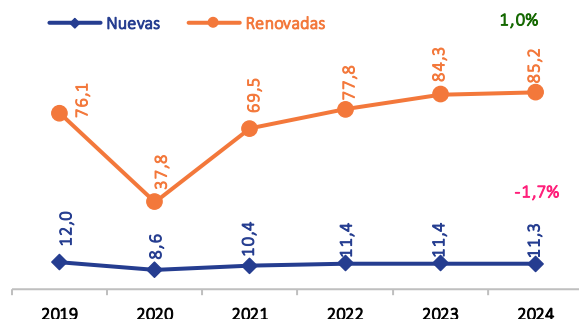

Fuente: Registros Públicos - Cálculos Cámara de Comercio de Cali
*Personas naturales, sociedades y ESALES
Nota: cifras preliminares, disponibles a 09 de julio de 2024

El aumento de las empresas inscritas en la Cámara de Comercio de Cali se debe a la variación positiva en el número de unidades productivas que renovaron su matrícula (1,0%) en enero-junio 2024 frente a igual periodo de 2023 (Gráfico 3).

Cuadro 1. Número de empresas* inscritas (matriculadas y renovadas) en la Cámara de Comercio de Cali por tamaño I semestre (2024 Vs. 2023)

Tamaño	2023	2024	Var. (%)	Part. (%)
Micro	84.386	85.363	1,2	88,5
Pequeña	8.523	8.237	-3,4	8,5
Mediana	2.226	2.182	-2,0	2,3
Grande	639	619	-3,1	0,6
Total	95.774	96.401	0,7	100

Fuente: Registros Públicos - Cálculos Cámara de Comercio de Cali
*Personas naturales, sociedades y ESALES
Nota: cifras preliminares, disponibles a 09 de julio de 2024

Las microempresas inscritas en la Cámara de Comercio de Cali representaron el 88,5% del tejido empresarial en el primer semestre de 2024, siendo el segmento que permitió el crecimiento del total de empresas inscritas en la jurisdicción, con una variación anual de 1,2% (Cuadro 1).

Cuadro 2. Número de empresas* inscritas (matriculadas y renovadas) en la Cámara de Comercio de Cali por municipio I semestre (2019-2024)

Municipio	2019	2020	2021	2022	2023	2024	Var. (%) 24 Vs. 19	Var. (%) 24 Vs. 23	Part. (%)
Cali	80.079	41.838	72.047	80.403	86.208	86.503	8,0	0,3	89,7
Yumbo	3.124	1.792	3.301	3.786	4.143	4.176	33,7	0,8	4,3
Jamundí	3.537	1.955	3.321	3.605	3.800	4.003	13,2	5,3	4,2
Dagua	814	531	741	900	998	1.052	29,2	5,4	1,1
La Cumbre	255	206	294	331	376	396	55,3	5,3	0,4
Vijes	207	152	216	226	249	271	30,9	8,8	0,3
Total	88.016	46.474	79.920	89.251	95.774	96.401	9,5	0,7	100

Fuente: Registros Públicos - Cálculos Cámara de Comercio de Cali
*Personas naturales, sociedades y ESALES
Nota: cifras preliminares, disponibles a 09 de julio de 2024

Los seis municipios que configuran el tejido empresarial de la Cámara de Comercio de Cali registraron variaciones positivas en el número de empresas inscritas durante el primer semestre de 2024 frente al mismo periodo de 2023 y frente al mismo periodo prepandemia (Cuadro 2).

Gráfico 4. Número de empresas* inscritas (matriculadas y renovadas) en la Cámara de Comercio de Cali por antigüedad** (años) - I semestre (2024 Vs. 2019)

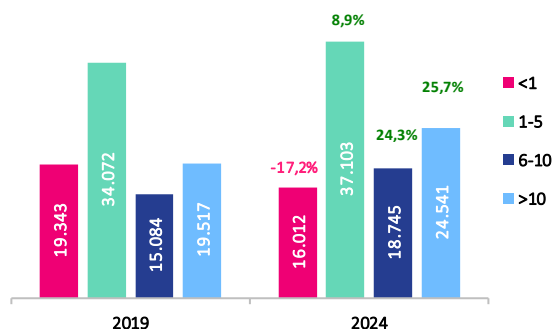

Fuente: Registros Públicos - Cálculos Cámara de Comercio de Cali

*Personas naturales, sociedades y ESALES

**Cálculo realizado teniendo en cuenta la fecha de matriculación

Nota: cifras preliminares, disponibles a 09 de julio de 2024

Cuadro 3. Número de empresas* inscritas (matriculadas y renovadas) en la Cámara de Comercio de Cali por sector I semestre (2019-2024)

Sector	2019	2020	2021	2022	2023	2024	Var. (%) 24 Vs. 19	Var. (%) 24 Vs. 23	Part. (%)
Comercio	32.337	18.140	30.302	33.606	35.291	35.137	8,7	-0,4	36,4
Industria	10.270	4.931	9.060	10.146	10.655	10.649	3,7	-0,1	11,0
Otros servicios	7.587	4.060	6.300	7.362	8.690	8.789	15,8	1,1	9,1
Alojamiento y comida	7.159	3.523	5.595	6.820	7.575	8.059	12,6	6,4	8,4
Actividades profesionales	5.774	2.999	5.512	6.005	6.560	6.704	16,1	2,2	7,0
Construcción	4.106	2.008	3.817	4.070	4.312	4.271	4,0	-1,0	4,4
Servicios administrativos	3.895	2.031	3.330	3.786	4.128	4.135	6,2	0,2	4,3
Actividades inmobiliarias	2.936	1.358	2.873	3.139	3.408	3.572	21,7	4,8	3,7
Información y comunicaciones	2.349	1.340	2.416	2.455	2.553	2.637	12,3	3,3	2,7
Transporte	2.420	1.238	2.194	2.426	2.569	2.509	3,7	-2,3	2,6
Salud	2.076	1.027	1.946	2.192	2.398	2.450	18,0	2,2	2,5
Actividades financieras	1.965	1.176	1.967	1.950	1.998	1.951	-0,7	-2,4	2,0
Agricultura	1.572	819	1.488	1.606	1.682	1.717	9,2	2,1	1,8
Actividades artísticas	1.450	738	1.130	1.394	1.541	1.539	6,1	-0,1	1,6
Educación	1.246	622	1.110	1.285	1.361	1.400	12,4	2,9	1,5
Distribución y tratamiento de agua	494	270	490	577	602	597	20,9	-0,8	0,6
Suministro de electricidad y gas	94	44	104	106	99	116	23,4	17,2	0,1
Minas	122	52	106	114	110	97	-20,5	-11,8	0,1
Administración Pública	54	31	55	51	57	61	13,0	7,0	0,1
Hogares como empleadores	5	5	8	9	9	10	100,0	11,1	0,0
Sin registro	105	62	117	152	176	1	-99,0	-99,4	0,0
Total	88.016	46.474	79.920	89.251	95.774	96.401	9,5	0,7	100

Fuente: Registros Públicos - Cálculos Cámara de Comercio de Cali

*Personas naturales, sociedades y ESALES

Nota: cifras preliminares, disponibles a 09 de julio de 2024

Del total de empresas inscritas en la Cámara de Comercio de Cali en enero-junio de 2024, 44,9% son negocios con una antigüedad mayor a 5 años, lo que representa un aumento de 5,6 p.p. frente al registro prepandemia (39,3%), lo que resalta un tejido empresarial más consolidado (Gráfico 4).

El tejido empresarial de la Cámara de Comercio de Cali se caracteriza por concentrar la mayoría de las empresas inscritas entre los sectores de comercio (36,4%), industria (11,0%), otros servicios (9,1%) y alojamiento y comida (8,4%) (Cuadro 3).

Los sectores *alojamiento y comida*, *actividades inmobiliarias*, *actividades profesionales* y *otros servicios* presentaron los mayores crecimientos anuales en número de empresas inscritas en los primeros seis meses de 2024, con 484, 164, 144 y 99 negocios más que el año anterior, respectivamente (Anexo 1).

Cuadro 4. Número de empresas* inscritas (matriculadas y renovadas) en la Cámara de Comercio de Cali por comunas de Cali - I semestre (2019-2024)

Comuna	2019	2020	2021	2022	2023	2024	Var. (%) 24 Vs. 19	Var. (%) 24 Vs. 23	Part. (%)
2	10.740	5.301	9.668	10.326	10.773	10.507	-2,2	-2,5	12,1
17	8.469	4.239	7.799	8.830	9.248	9.178	8,4	-0,8	10,6
3	8.339	4.231	7.300	7.989	8.356	8.369	0,4	0,2	9,7
19	7.861	3.888	6.856	7.525	7.837	7.783	-1,0	-0,7	9,0
9	4.138	2.149	3.650	4.184	4.301	4.301	3,9	0,0	5,0
8	4.190	2.324	3.848	4.081	4.307	4.272	2,0	-0,8	4,9
10	4.033	2.126	3.567	4.001	4.257	4.223	4,7	-0,8	4,9
4	3.333	1.630	3.013	3.250	3.396	3.382	1,5	-0,4	3,9
6	2.663	1.545	2.366	2.687	2.808	2.780	4,4	-1,0	3,2
18	2.229	1.216	2.043	2.325	2.535	2.473	10,9	-2,4	2,9
13	2.272	1.254	1.968	2.247	2.522	2.423	6,6	-3,9	2,8
16	2.112	1.232	1.885	2.180	2.440	2.397	13,5	-1,8	2,8
14	2.083	1.148	1.859	2.136	2.357	2.344	12,5	-0,6	2,7
11	2.120	1.126	1.846	2.122	2.257	2.224	4,9	-1,5	2,6
5	2.236	1.345	2.012	2.213	2.315	2.222	-0,6	-4,0	2,6
15	1.828	1.038	1.641	1.911	2.099	2.124	16,2	1,2	2,5
22	1.935	1.051	1.814	1.873	1.880	1.891	-2,3	0,6	2,2
7	1.654	937	1.498	1.674	1.697	1.676	1,3	-1,2	1,9
21	1.365	727	1.210	1.444	1.532	1.565	14,7	2,2	1,8
12	1.360	770	1.157	1.338	1.443	1.441	6,0	-0,1	1,7
1	838	427	734	852	950	980	16,9	3,2	1,1
20	696	378	605	692	800	809	16,2	1,1	0,9
Otros**	3.585	1.756	3.708	4.523	6.098	7.139	99,1	17,1	8,3
Total	80.079	41.838	72.047	80.403	86.208	86.503	8,0	0,3	100

Fuente: Registros Públicos - Cálculos Cámara de Comercio de Cali

*Personas naturales, sociedades y ESALES

**Incluye corregimientos y empresas que no registran barrio ni comuna en el formulario de renovación

Nota: cifras preliminares, disponibles a 09 de julio de 2024

En Cali, las comunas que reportaron la mayor participación de empresas inscritas en enero-junio de 2024 fueron la 2 (12,1%), la 17 (10,6%) y la 3 (9,7%). Cabe resaltar que, las comunas 1 (3,2%), 21 (2,2%) y 15 (1,2%) registraron los mayores crecimientos anuales en el número de empresas nuevas y que renovaron su registro público durante el primer semestre de 2024 (Cuadro 4).

Gráfico 5. Número de establecimientos comerciales* inscritos en la Cámara de Comercio de Cali I semestre (2019-2024)

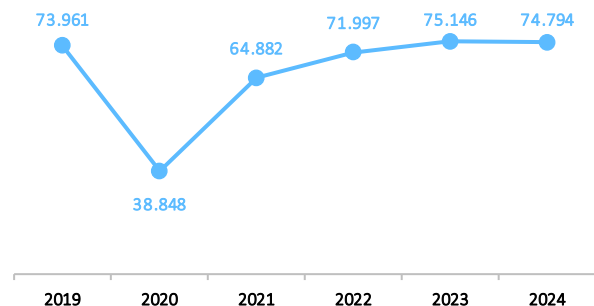

Fuente: Registros Públicos - Cálculos Cámara de Comercio de Cali

*Establecimiento comercial local y foráneo, agencia local y foránea, y sucursal local y foránea.

Nota: cifras preliminares, disponibles a 09 de julio de 2024

El número de establecimientos comerciales tanto locales como foráneos presentó una caída anual de 0,5% en los primeros seis meses de 2024, aunque presentó un crecimiento de 1,1% frente al mismo periodo prepandemia con 833 establecimientos más (Gráfico 5).

Ritmo Empresarial

Viernes 19 de julio de 2024 | Informe #58



Cuadro 5. Número de establecimientos comerciales* inscritos en la Cámara de Comercio de Cali según categoría I semestre (2019-2024)

Municipio	2019	2020	2021	2022	2023	2024	Var. (%) 24 Vs. 19	Var. (%) 24 Vs. 23	Part. (%)
Establecimiento Comercio Local	68.785	35.419	59.709	66.625	69.527	69.018	0,3	-0,7	92,3
Establecimiento Comercio Foráneo	2.854	1.944	3.031	3.275	3.535	3.756	31,6	6,3	5,0
Agencia Foránea	1.490	956	1.346	1.317	1.279	1.233	-17,2	-3,6	1,6
Sucursal Foránea	506	313	498	486	503	486	-4,0	-3,4	0,6
Agencia Local	270	186	244	239	240	237	-12,2	-1,3	0,3
Sucursal Local	56	30	54	55	62	64	14,3	3,2	0,1
Total	73.961	38.848	64.882	71.997	75.146	74.794	1,1	-0,5	100

Fuente: Registros Públicos - Cálculos Cámara de Comercio de Cali

*Establecimiento comercial local y foráneo, agencia local y foránea, y sucursal local y foránea.

Nota: cifras preliminares, disponibles a 09 de julio de 2024

Los establecimientos comerciales foráneos y las sucursales locales presentaron un crecimiento constante en el número de establecimientos inscritos ante la Cámara de Comercio de Cali desde pospandemia (Cuadro 5).

Anexos

Anexo 1. Número de empresas* inscritas (matriculadas y renovadas) en la Cámara de Comercio de Cali según actividades económicas del sector Alojamiento y Comida I semestre (2019-2024)

Actividad económica	2019	2020	2021	2022	2023	2024	Var. (%) 24 Vs. 19	Var. (%) 24 Vs. 23	Var. Abs. 24 Vs 23
Restaurante	3.012	1.427	2.383	2.858	3.086	3.277	8,8	6,2	191
Bar y discoteca	1.236	557	817	1.130	1.381	1.449	17,2	4,9	68
Heladería, kiosco, fritangería, venta de arepas	912	492	817	947	1.026	1.123	23,1	9,5	97
Cafetería	688	340	474	558	593	646	-6,1	8,9	53
Otros tipos de alojamientos para visitantes	238	151	213	270	335	358	50,4	6,9	23
Hotel	271	145	240	271	276	276	1,8	0,0	0
Catering para eventos	197	102	149	209	245	261	32,5	6,5	16
Servicio por horas (motel)	178	98	142	143	158	159	-10,7	0,6	1
Autoservicio de comidas preparadas	174	57	128	140	154	149	-14,4	-3,2	-5
Apartahotel	87	63	85	102	97	109	25,3	12,4	12
Alojamiento rural	50	31	55	69	97	107	114,0	10,3	10
Actividades de otros servicios de comidas	67	29	46	73	73	87	29,9	19,2	14
Residencia estudiantil, dormitorio escolar y para trabajadores	36	25	34	37	43	42	16,7	-2,3	-1
Centro vacacional	7	3	5	6	5	9	28,6	80,0	4
Zonas de camping	6	3	7	7	6	7	16,7	16,7	1
Total	7.159	3.523	5.595	6.820	7.575	8.059	12,6	6,4	484

Fuente: Registros Públicos - Cálculos Cámara de Comercio de Cali

*Personas naturales, sociedades y ESALES

Nota: cifras preliminares, disponibles a 09 de julio de 2024

Anexo 2. Número de empresas* inscritas (matriculadas y renovadas) en la Cámara de Comercio de Cali según actividades económicas del sector Actividades Inmobiliarias I semestre (2019-2024)

Actividad económica	2019	2020	2021	2022	2023	2024	Var. (%) 24 Vs. 19	Var. (%) 24 Vs. 23	Var. Abs. 24 Vs 23
Actividades inmobiliarias realizadas con bienes propios o arrendados	2.236	1.027	2.194	2.409	2.634	2.766	23,7	5,0	132
Actividades inmobiliarias realizadas a cambio de una retribución o por contrata	700	331	679	730	774	806	15,1	4,1	32
Total	2.936	1.358	2.873	3.139	3.408	3.572	21,7	4,8	164

Fuente: Registros Públicos - Cálculos Cámara de Comercio de Cali

*Personas naturales, sociedades y ESALES

Nota: cifras preliminares, disponibles a 09 de julio de 2024

Anexo 3. Número de empresas* inscritas (matriculadas y renovadas) en la Cámara de Comercio de Cali según actividades económicas del sector Actividades Profesionales I semestre (2019-2024)

Actividad económica	2019	2020	2021	2022	2023	2024	Var. (%) 24 Vs. 19	Var. (%) 24 Vs. 23	Var. Abs. 24 Vs 23
Actividades de consultoría de gestión	1.403	758	1.362	1.397	1.512	1.535	9,4	1,5	23
Publicidad	809	400	703	816	901	910	12,5	1,0	9
Actividades jurídicas	609	302	600	649	745	781	28,2	4,8	36
Actividades de ingeniería y otras actividades conexas de consultoría técnica	731	379	601	664	704	737	0,8	4,7	33
Actividades de administración empresarial	443	237	479	528	561	589	33,0	5,0	28
Otras actividades profesionales científicas y técnicas n.c.p.	317	139	308	349	380	410	29,3	7,9	30
Actividades de contabilidad y asesoría tributaria	319	176	317	352	364	374	17,2	2,7	10
Actividades veterinarias	282	163	292	313	358	337	19,5	-5,9	-21
Actividades de arquitectura	238	121	267	297	332	331	39,1	-0,3	-1
Actividades especializadas de diseño	236	143	233	265	314	294	24,6	-6,4	-20
Actividades de fotografía	156	69	119	126	129	140	-10,3	8,5	11
Ensayos y análisis técnicos	87	40	95	108	110	118	35,6	7,3	8
Investigaciones y desarrollo experimental en el campo de las ciencias naturales y la ingeniería	64	29	62	63	60	68	6,3	13,3	8
Estudios de mercado y realización de encuestas de opinión pública	43	21	42	47	46	40	-7,0	-13,0	-6
Investigaciones y desarrollo experimental en el campo de las ciencias sociales y las humanidades	37	22	32	31	44	40	8,1	-9,1	-4
Total	5.774	2.999	5.512	6.005	6.560	6.704	16,1	2,2	144

Fuente: Registros Públicos - Cálculos Cámara de Comercio de Cali

*Personas naturales, sociedades y ESALES

Nota: cifras preliminares, disponibles a 09 de julio de 2024

Anexo 3. Número de empresas* inscritas (matriculadas y renovadas) en la Cámara de Comercio de Cali según actividades económicas del sector Otros Servicios I semestre (2019-2024)

Actividad económica	2019	2020	2021	2022	2023	2024	Var. (%) 24 Vs. 19	Var. (%) 24 Vs. 23	Var. Abs. 24 Vs 23
Peluquería y otros tratamientos de belleza	3.066	1.604	2.392	2.955	3.758	3.678	20,0	-2,1	-80
Actividades de otras asociaciones n.c.p.	2.946	1.658	2.563	2.869	3.284	3.507	19,0	6,8	223
Baño turco, salón de masajes, espiritismo, peluquería para animales	309	154	254	329	356	346	12,0	-2,8	-10
Mantenimiento y reparación de otros enseres domésticos	327	183	289	305	326	318	-2,8	-2,5	-8
Mantenimiento y reparación de computadores	231	120	190	238	220	213	-7,8	-3,2	-7
Mantenimiento y reparación de equipos de comunicación	145	74	119	145	166	175	20,7	5,4	9
Lavado y limpieza (incluye limpieza en seco)	126	54	94	106	117	111	-11,9	-5,1	-6
Mantenimiento y reparación de aparatos domésticos y de jardinería	92	56	85	103	106	99	7,6	-6,6	-7
Reparación de muebles y accesorios para el hogar	67	31	61	65	79	79	17,9	0,0	0
Mantenimiento y reparación de aparatos electrónicos de consumo	72	33	60	65	69	64	-11,1	-7,2	-5
Actividades de asociaciones empresariales y de empleadores	56	25	57	53	60	54	-3,6	-10,0	-6
Funerarias y actividades fúnebres relacionadas	55	24	52	45	47	49	-10,9	4,3	2
Actividades de asociaciones profesionales	47	20	45	41	48	48	2,1	0,0	0
Reparación de calzado y artículos de cuero	27	13	21	24	30	27	0,0	-10,0	-3
Actividades de asociaciones religiosas	18	9	15	16	20	18	0,0	-10,0	-2
Actividades de asociaciones políticas	3	2	3	3	4	3	0,0	-25,0	-1
Total	7.587	4.060	6.300	7.362	8.690	8.789	15,8	1,1	99

Fuente: Registros Públicos - Cálculos Cámara de Comercio de Cali

*Personas naturales, sociedades y ESALES

Nota: cifras preliminares, disponibles a 09 de julio de 2024

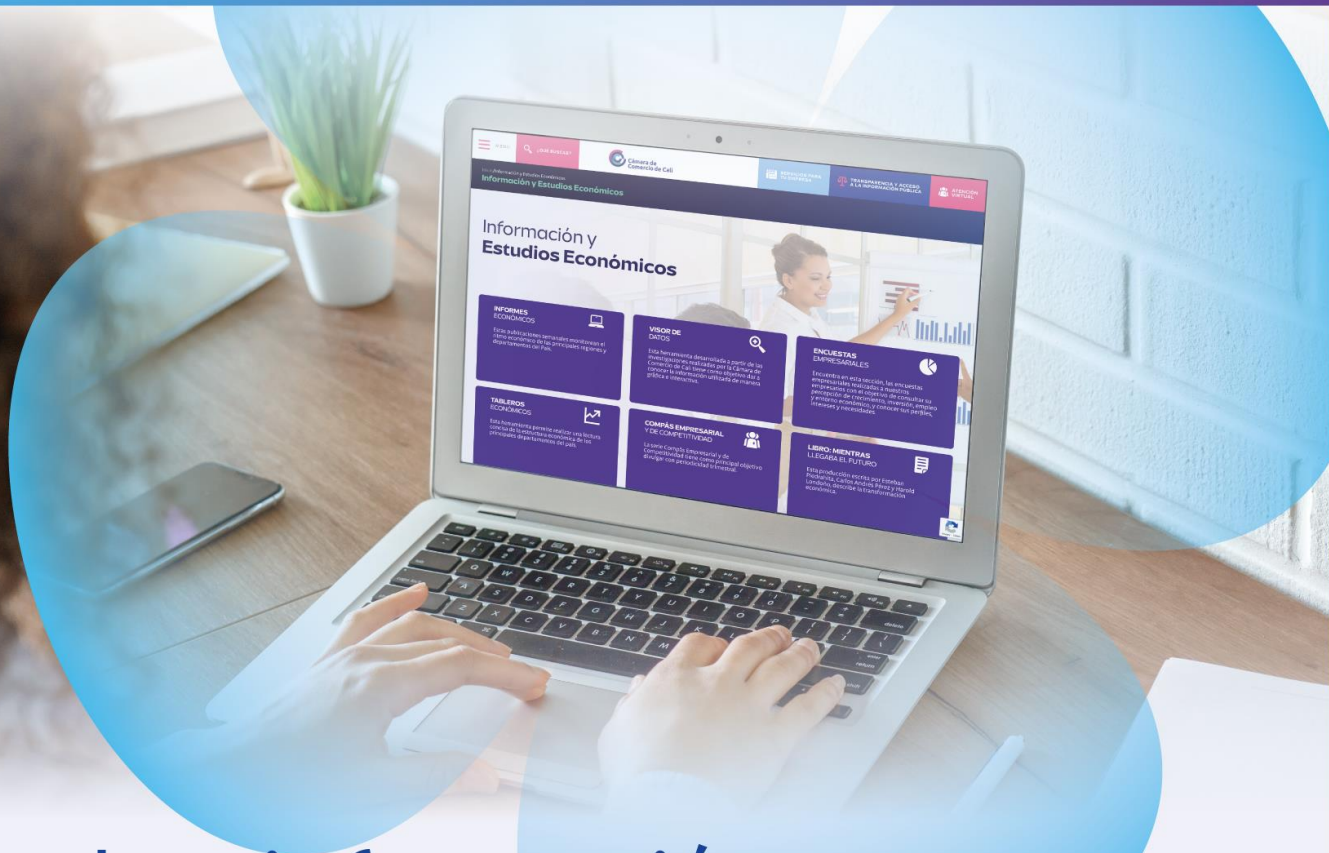

Accede a información de gran valor para la toma de decisiones empresariales



Informes económicos



Encuestas empresariales



Visores interactivos



Presentaciones coyunturales

Conócela aquí:



Analítica
y Estudios
Económicos



www.ccc.org.co