

Emprendimiento e Innovación: balance de la Plataforma de Emprendimiento Extraordinario.



Desde la Plataforma de Emprendimiento Extraordinario nos propusimos:

- Fortalecer un ecosistema que les permita a quienes están emprendiendo alcanzar un crecimiento rápido, rentable y sostenido.
- Detonar el potencial de la innovación de los emprendimientos en etapa temprana (Startups), de escalamiento (Scaleups) y de expansión (Corporates).
- Propiciar las conexiones de valor entre emprendedores en sus diferentes etapas para generar nuevo valor para la región.
- Generar conocimiento sofisticado a partir de la medición de impacto de programas y proyectos.
- Activar la conversación de Emprendimiento Extraordinario en la sociedad en general

Escogimos desarrollar las capacidades del ecosistema local empezando por lo básico (qué es un emprendedor de alto impacto, qué significa prototipar) y pasando a lo más sofisticado (valoración de empresas para inversión y emprendimiento corporativo).

Y lo estamos haciendo teniendo en cuenta 5 de las 6 dimensiones del modelo de Dominios de Isenberg, con foco en integrar la oferta del ecosistema pero con el propósito de dejar capacidades instaladas en:



Fortalecimiento de la oferta de programas para emprendedores de alto impacto y sus redes de soporte:

- Valle E (Acelera Región y Aldea Expande en iNNpulsa)
 - 436 empresas atendidas con corte a 2020 (a nivel nacional)
 - 266 hicieron parte de Valle E y 170 de Acelera Valle
 - 1.244 empleos generados por estas compañías
 - \$ 40.244 millones de ventas totales
 - Diferentes regiones del país recibieron la transferencia de las metodologías de aceleración de la CCC a través de iNNpulsa Colombia
 - 22 Entidades públicas y privadas de cinco (5) países de Mesoamérica recibieron la transferencia de las metodologías de aceleración de la CCC a través de una alianza con APC Colombia

- Valle Impacta
 - 132 empresas atendidas con corte a 2020
 - 266% de crecimiento en la mediana de sus ventas han reportado estas compañías
 - 7.287 empleos generan estos negocios
 - \$ 558.000 millones COP son sus ventas totales

- Fortalecimiento a consultores locales

Más de 115 consultores prestan sus servicios al ecosistema empresarial de Cali, quienes fortalecieron sus habilidades y conocimientos en:

 - Estrategia
 - Prototipado
 - Jobs to be done
 - Innovación
 - Inversión de riesgo
 - Gobierno corporativo

- Estrategia integral de "Mentoring" (Mentoría)

139 mentores fortalecidos que acompañan a emprendedores a través de la Red de Mentores, incluido el Grupo Present, con más de **5.000 horas donadas**.

Valle E y Valle Impacta quedaron rankeados por Crunchbase en el TOP 5 de programas de aceleración en América Latina para enero de 2021.

Fortalecimiento de las capacidades de innovación de las empresas y de las redes de valor

- 180 empresas han participado en el programa Sistemas de Innovación para crear sus Sistemas de Innovación.
- Con la iniciativa Emprendimiento Corporativo buscamos conectar a los emprendedores de Valle E y Valle Impacta con las grandes empresas del Valle del Cauca.



Creación de plataformas para el financiamiento de los emprendedores de alto impacto

- EKINOX**

Esta plataforma se lanzó para acercar recursos de financiación a los emprendedores de alto impacto.

 - Se han canalizado más de **\$ 11.000 millones** en créditos para emprendedores en crecimiento.

Aliados:



- POLUX**

Es la primera Red de Capital de Riesgo del Valle del Cauca. Busca conectar a emprendedores que requieran capital de riesgo para acelerar su crecimiento con el apalancamiento de inversionistas vallecaucanos, colombianos y extranjeros.

 - \$ 3.643 millones** movilizados hasta el 2020.

La CCC es referente nacional en metodologías de medición de impacto de los emprendedores.

Fortalecimiento de la gestión pública a través de los datos

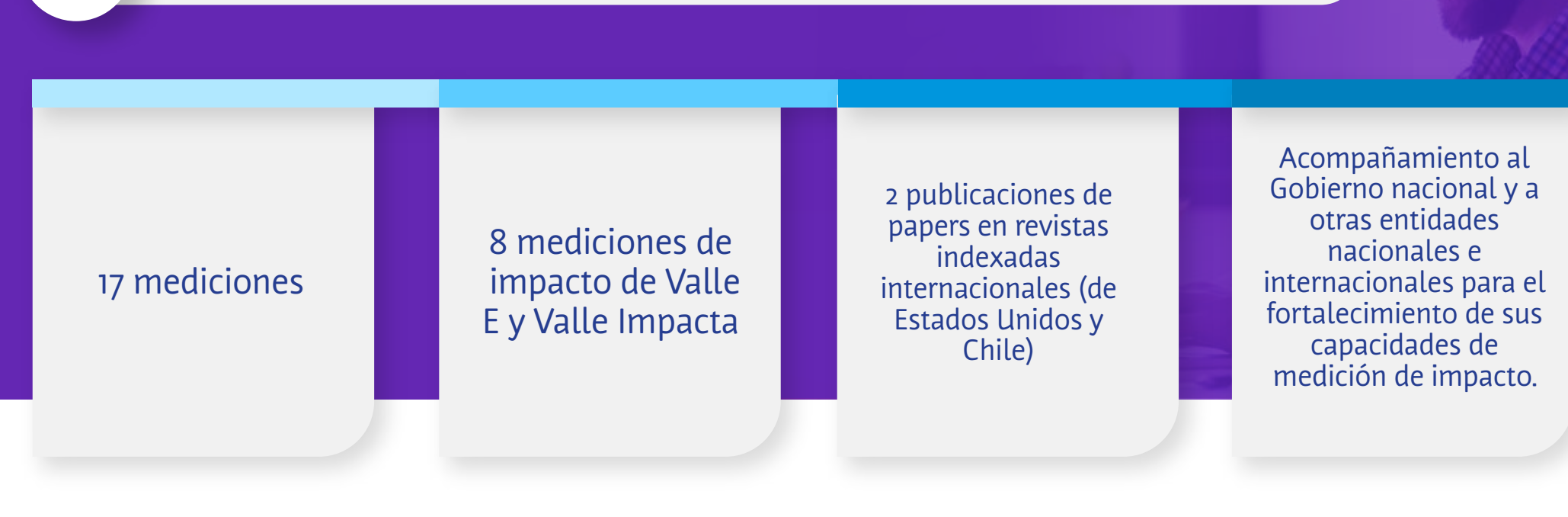

Movilizamos y entrenamos influenciadores para que participen en una conversación más sofisticada

- Extremo**

Apuesta audiovisual innovadora que visibilizó las historias extraordinarias de 5 emprendedores de alto impacto de la región.
- Héroes Fest**

Desarrollamos el evento más grande de todas las versiones realizadas hasta la fecha, con más de 6.700 asistentes.
- Cali Meetups**

Más de 50 encuentros en los que se han escuchado emprendedores y actores clave del ecosistema, para generar inspiración, relacionamiento y conexión.
- MEC (Movimiento de Empresas Creativas)**

Acompañamos e impulsamos este espacio en el que los emprendedores, empresarios, inversionistas y actores del ecosistema comparten experiencias, crean oportunidades de negocio y construyen conocimiento.
- Embajadores de Emprendimiento Extraordinario**

Constituimos un grupo de emprendedores de alto impacto que nos acompañan en la socialización de la narrativa para impulsar el crecimiento extraordinario en el Valle del Cauca.

Algunos logros de la Plataforma de Emprendimiento Extraordinario

- 1** Pasamos de tener 2 programas en 2014 que beneficiaron a 100 emprendedores a más de 30 iniciativas locales, regionales y nacionales que benefician a 5.700 empresas por año.
- 2** Para el 2021 están activas las siguientes iniciativas:
 - MIDE Emprendimiento (Proyecto de medición de impacto en emprendedores)
 - Polux
 - Mentoring
 - Sistemas de Innovación
 - Comités estratégicos
 - Emprendimiento Corporativo
 - Consultor Master
 - Valle Impacta
 - Ekinox
 - Aldea Expande
- 3** La plataforma de Emprendimiento Extraordinario de la CCC cuenta con un "alumni network", una red de más de 140 personas ubicadas en fondos de inversión, aceleradoras, entidades locales, alcaldías y Gobierno Nacional.

Claves para consolidar el ecosistema emprendedor

- 1 Renuncias:** saber qué no hacer.
- 2 Escogencias:** definir dónde jugar para ganar.
- 3 Confianza:** generar lazos para la cocreación.
- 4 Talento:** construir semilleros.
- 5 Medir:** lo que no se mide no existe, no se gestiona, no se mejora, no escala.
- 6 Visión clara:** tener una MEGA.