

El número de empresas inscritas (nuevas y renovadas) en la Cámara de Comercio de Cali fue de 108.211 en lo corrido de 2024 a septiembre, registrando un crecimiento anual de 1,1%, donde los negocios que incentivaron esta dinámica positiva fueron las microempresas, con 1.570 negocios más que el mismo periodo de 2023. El número de empresas que pertenecen al Cluster de Energía Inteligente presentó un crecimiento anual de 4,9% y un crecimiento de 5,1% frente al registro del mismo periodo prepandemia, impulsado nuevamente por las microempresas

Gráfico 1. Número de empresas* (miles) matriculadas en Colombia y principales departamentos enero-septiembre (2019-2024)

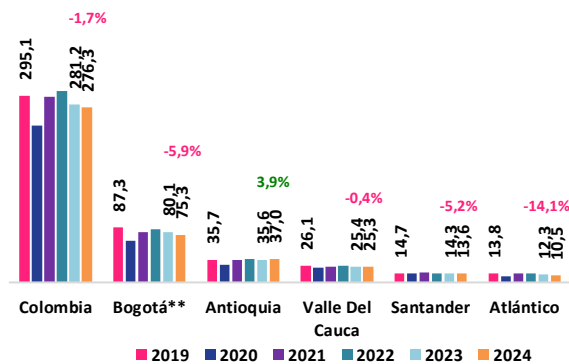

Los resultados de creación de empresas en Colombia en enero-septiembre de 2024 registraron un comportamiento negativo frente al mismo periodo de 2023. Comportamiento que también se evidencia en el número de nuevas empresas en el Valle del Cauca, donde se registró una caída anual de 0,4% en este periodo (Gráfico 1).

Fuente: Confecámaras - Cálculos Cámara de Comercio de Cali
 *Personas naturales, sociedades y ESALES
 **Bogotá incluye Cundinamarca
 Nota: cifras preliminares, disponibles a 11 de octubre de 2024

Gráfico 2. Configuración del tejido empresarial* (miles) de la Cámara de Comercio de Cali según movimiento enero-septiembre (2019-2024)

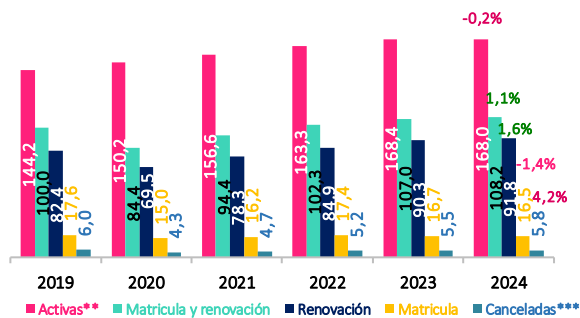

El número de empresas inscritas (nuevas y renovadas) en la Cámara de Comercio de Cali en los primeros nueve meses de 2024 registró un crecimiento anual de 1,1%, pasando de 107.034 en enero-septiembre de 2023 a 108.211 en el mismo periodo de 2024 (Gráfico 2). Lo que muestra una recuperación leve de la economía en lo que va del segundo semestre del año.

Fuente: Registros Públicos - Cálculos Cámara de Comercio de Cali
 *Personas naturales, sociedades y ESALES
 **Matriculaciones y renovaciones en los últimos 5 años (Ley 1727 de 2014)
 ***Corresponde al número de cancelaciones que se efectúan por decisión propia del empresario
 Nota 1: cifras preliminares, disponibles a 07 de octubre de 2024

Ritmo Empresarial

Martes 26 de noviembre | Informe #59



Gráfico 3. Número de empresas* (miles) nuevas y renovadas en la Cámara de Comercio de Cali enero-septiembre (2019-2024)

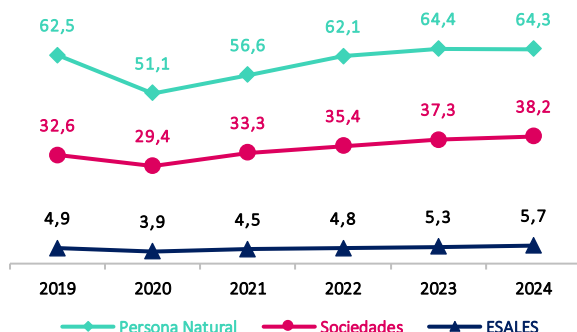

Fuente: Registros Públicos - Cálculos Cámara de Comercio de Cali

*Personas naturales, sociedades y ESALES

Nota: cifras preliminares, disponibles a 07 de octubre de 2024

Cuadro 1. Número de empresas* inscritas (matriculadas y renovadas) en la Cámara de Comercio de Cali por municipio enero-septiembre (2019-2024)

Municipio	2019	2020	2021	2022	2023	2024	Var. (%) 24 Vs. 19	Var. (%) 24 Vs. 23	Part. (%)
Cali	91.044	76.454	85.931	92.173	96.336	97.155	6,7	0,9	89,8
Yumbo	3.670	3.287	4.155	4.495	4.732	4.748	29,4	0,3	4,4
Jamundí	3.853	3.458	3.878	4.031	4.206	4.402	14,2	4,7	4,1
Dagua	922	740	878	1.013	1.083	1.174	27,3	8,4	1,1
La Cumbre	282	282	336	367	406	432	53,2	6,4	0,4
Vijes	229	206	252	253	271	300	31,0	10,7	0,3
Total	100.000	84.427	95.430	102.332	107.034	108.211	8,2	1,1	100

Fuente: Registros Públicos - Cálculos Cámara de Comercio de Cali

*Personas naturales, sociedades y ESALES

Nota: cifras preliminares, disponibles a 07 de octubre de 2024

Cuadro 2. Número de empresas* inscritas (matriculadas y renovadas) en la Cámara de Comercio de Cali por tamaño enero-septiembre (2019-2024)

Tamaño	2019	2020	2021	2022	2023	2024	Var. (%) 24 Vs. 19	Var. (%) 24 Vs. 23	Part. (%)
Micro	88.490	73.413	83.813	90.434	95.204	96.774	9,4	1,6	89,4
Pequeña	8.613	8.183	8.732	8.971	8.926	8.583	-0,3	-3,8	7,9
Mediana	2.258	2.219	2.257	2.289	2.275	2.231	-1,2	-1,9	2,1
Grande	639	612	628	638	629	623	-2,5	-1,0	0,6
Total	100.000	84.427	95.430	102.332	107.034	108.211	8,2	1,1	100

Fuente: Registros Públicos - Cálculos Cámara de Comercio de Cali

*Personas naturales, sociedades y ESALES

Nota: cifras preliminares, disponibles a 07 de octubre de 2024

Las empresas inscritas en la Cámara de Comercio de Cali bajo las categorías de ESALES y sociedades experimentaron un crecimiento anual de 6,7% y 2,5% respectivamente, en enero-septiembre de 2024, con un aumento de 355 y 935 negocios más (Gráfico 3).

Los seis municipios que configuran el tejido empresarial de la Cámara de Comercio de Cali registraron variaciones positivas en el número de empresas inscritas en lo corrido de 2024 a septiembre frente al mismo periodo de 2023 y frente al mismo periodo pre-pandemia (Cuadro 1).

Las microempresas inscritas en la Cámara de Comercio de Cali representan el 89,4% del tejido empresarial, y en los primeros nueve meses de 2024 fue el segmento que permitió el crecimiento del total de empresas inscritas en la jurisdicción, con un crecimiento anual de 1,6% (Cuadro 2).

Gráfico 4. Número de empresas* inscritas (matriculadas y renovadas) en la Cámara de Comercio de Cali – Clúster de Energía Inteligente** enero-septiembre (2019-2024)

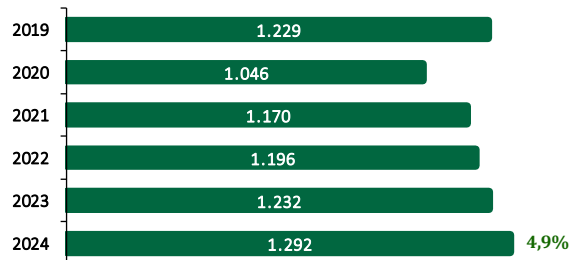

Fuente: Registros Públicos - Cálculos Cámara de Comercio de Cali
 *Personas naturales, sociedades y ESALES
 **CIIUs principal: 2711, 2712, 2720, 2731, 3314, 3511, 3513, 3514, 4321 y 4659
 Nota: cifras preliminares, disponibles a 07 de octubre de 2024

El número de empresas inscritas en la Cámara de Comercio de Cali en enero-septiembre de 2024 que pertenecen al Cluster de Energía Inteligente presentó un crecimiento anual de 4,9% y un crecimiento de 5,1% frente al registro del mismo periodo prepandemia, reflejando la búsqueda y aprovechamiento en la región de sistemas de energía renovable que reduzcan el impacto ambiental (Gráfico 4).

Gráfico 5. Número de empresas* nuevas y renovadas en la Cámara de Comercio de Cali – Clúster de Energía Inteligente** enero-septiembre (2019-2024)

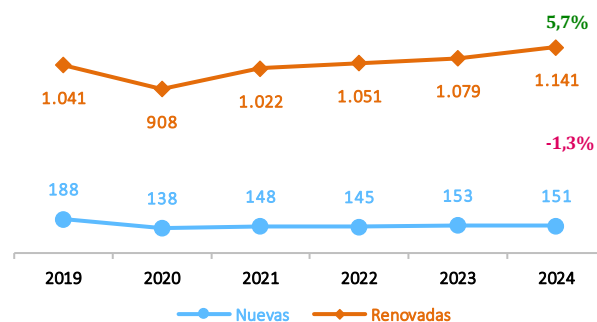

Fuente: Registros Públicos - Cálculos Cámara de Comercio de Cali
 *Personas naturales, sociedades y ESALES
 **CIIUs principal: 2711, 2712, 2720, 2731, 3314, 3511, 3513, 3514, 4321 y 4659
 Nota: cifras preliminares, disponibles a 07 de octubre de 2024

El aumento de las empresas inscritas en la Cámara de Comercio de Cali pertenecientes al Cluster de Energía Inteligente se debe a la variación positiva anual en el número de unidades productivas que renovaron su matrícula (5,7%) en lo corrido de 2024 a septiembre (Gráfico 5).

Cuadro 3. Número de empresas* inscritas (matriculadas y renovadas) en la Cámara de Comercio de Cali por tamaño – Clúster de Energía Inteligente** enero-septiembre (2019-2024)

Tamaño	2019	2023	2024	Var. (%) 24 Vs. 19	Var. (%) 24 Vs. 23	Part. (%)
Micro	958	958	1.030	7,5	7,5	79,7
Pequeña	201	203	191	-5,0	-5,9	14,8
Mediana	51	52	52	2,0	0,0	4,0
Grande	19	19	19	0,0	0,0	1,5
Total	1.229	1.232	1.292	5,1	4,9	100

Fuente: Registros Públicos - Cálculos Cámara de Comercio de Cali
 *Personas naturales, sociedades y ESALES
 **CIIUs principal: 2711, 2712, 2720, 2731, 3314, 3511, 3513, 3514, 4321 y 4659
 Nota: cifras preliminares, disponibles a 07 de octubre de 2024

Las microempresas inscritas en la Cámara de Comercio de Cali en enero-septiembre de 2024 que pertenecen al Cluster de Energía Inteligente registraron un crecimiento de 7,5%, lo que representa 72 negocios adicionales frente al mismo periodo del año anterior (Cuadro 3).

Cuadro 4. Número de empresas* nuevas y renovadas en la Cámara de Comercio de Cali por municipio – Clúster de Energía Inteligente enero-septiembre (2019-2024)**

Municipio	2019	2023	2024	Var. (%) 24 Vs. 19	Var. (%) 24 Vs. 23	Part. (%)
Cali	1.145	1.143	1.190	3,9	4,1	92,1
Yumbo	40	41	49	22,5	19,5	3,8
Jamundí	41	43	46	12,2	7,0	3,6
Dagua	2	4	5	150,0	25,0	0,4
La Cumbre	0	1	2	-	100,0	0,2
Vijes	1	0	0	-100,0	-	0,0
Total	1.229	1.232	1.292	5,1	4,9	100

Fuente: Registros Públicos - Cálculos Cámara de Comercio de Cali

*Personas naturales, sociedades y ESALES

**CIIUs principal: 2711, 2712, 2720, 2731, 3314, 3511, 3513, 3514, 4321 y 4659

Nota: cifras preliminares, disponibles a 07 de octubre de 2024

El número de empresas que pertenecen al Cluster de Energía Inteligente inscritas en los municipios de la jurisdicción de la Cámara de Comercio de Cali, a excepción de Vijes, presentaron crecimientos anuales en enero-septiembre de 2024 (Cuadro 4).

Cuadro 5. Número de empresas* inscritas (matriculadas y renovadas) en la Cámara de Comercio de Cali – Clúster de Energía Inteligente por actividad económica enero-septiembre (2019-2024)**

CIIU	Actividad Económica	2019	2023	2024	Var. (%) 24 Vs. 19	Var. (%) 24 Vs. 23	Part. (%)
4321	Instalaciones eléctricas	558	596	631	13,1	5,9	48,8
4659	Comercio al por mayor de otros tipos de maquinaria y equipo n.c.p	474	421	437	-7,8	3,8	33,8
3314	Mantenimiento y reparación especializado de equipo eléctrico	96	108	105	9,4	-2,8	8,1
3511	Generación de energía eléctrica	36	47	54	50,0	14,9	4,2
3514	Comercialización de energía	23	24	26	13,0	8,3	2,0
2712	Fabricación de aparatos de distribución y control de la energía eléctrica	16	18	15	-6,3	-16,7	1,2
2720	Fabricación de pilas, baterías y acumuladores eléctricos	10	5	8	-20,0	60,0	0,6
2711	Fabricación de motores, generadores y transformadores eléctricos	10	6	7	-30,0	16,7	0,5
2731	Fabricación de hilos y cables eléctricos y de fibra óptica	4	5	5	25,0	0,0	0,4
3513	Distribución de energía	2	2	4	100,0	100,0	0,3
Total		1.229	1.232	1.292	5,1	4,9	100

Fuente: Registros Públicos - Cálculos Cámara de Comercio de Cali

*Personas naturales, sociedades y ESALES

**CIIUs principal: 2711, 2712, 2720, 2731, 3314, 3511, 3513, 3514, 4321 y 4659

Nota: cifras preliminares, disponibles a 07 de octubre de 2024

Dentro del Cluster de Energía Inteligente, la *distribución de energía* (100,0%), la *generación de energía eléctrica* (14,9%) y la *comercialización de energía* (8,3%) son las actividades económicas con mayores crecimientos anuales y frente a 2019 en los primeros nueve meses de 2024.

Las actividades de *fabricación de pilas, baterías y acumuladores eléctricos* y *fabricación de motores, generadores y transformadores eléctricos*, aunque presentan crecimientos altos aun no alcanzan los niveles prepandemia (Cuadro 5).

Ritmo Empresarial

Martes 26 de noviembre | **Informe #59**



Cámara de Comercio de Cali

Cuadro 6. Número de empresas* inscritas (matriculadas y renovadas) en la Cámara de Comercio de Cali por 20 principales barrios de Cali – Clúster de Energía Inteligente*** enero-septiembre (2019-2024)**

Barrio	2019	2023	2024	Var. (%) 24 Vs. 19	Var. (%) 24 Vs. 23	Part. (%)
San Nicolás	52	47	46	-11,5	-2,1	13,5
San Vicente	27	26	27	0,0	3,8	7,9
La Flora	22	23	23	4,5	0,0	6,8
Lili	17	21	22	29,4	4,8	6,5
Santa Mónica Popular	16	19	21	31,3	10,5	6,2
Porvenir	15	19	19	26,7	0,0	5,6
Ciudad Jardín	14	15	16	14,3	6,7	4,7
El Ingenio	17	14	15	-11,8	7,1	4,4
Caney	14	12	15	7,1	25,0	4,4
Prados Del Norte	16	14	15	-6,3	7,1	4,4
San Pedro	14	14	14	0,0	0,0	4,1
Centenario	9	10	14	55,6	40,0	4,1
El Limonar	11	12	13	18,2	8,3	3,8
Ciudad Córdoba	12	13	13	8,3	0,0	3,8
El Troncal	11	11	12	9,1	9,1	3,5
Alameda	8	10	11	37,5	10,0	3,2
San Fernando Viejo	12	10	11	-8,3	10,0	3,2
Granada	7	9	11	57,1	22,2	3,2
Unicentro	12	13	11	-8,3	-15,4	3,2
Industrial	10	11	11	10,0	0,0	3,2
Total 20 barrios	316	323	340	7,6	5,3	100

Fuente: Registros Públicos - Cálculos Cámara de Comercio de Cali

*Personas naturales, sociedades y ESALES

**No se incluyen corregimientos ni empresas que no registran barrio ni comuna en el formulario de renovación

***CIUs principal: 2711, 2712, 2720, 2731, 3314, 3511, 3513, 3514, 4321 y 4659

Nota: cifras preliminares, disponibles a 07 de octubre de 2024

En Cali, los barrios *San Nicolás*, *San Vicente* y *La Flora* reportaron la mayor participación de empresas pertenecientes al Cluster de Energía Inteligente inscritas en lo corrido de 2024 a septiembre. En los barrios *Centenario* (40,0%) y *Caney* (25,0%) se identificaron las mayores variaciones positivas en el número de empresas inscritas en Cali durante el mismo periodo (Cuadro 6).

Anexos

Anexo 1. Número* de empresas** inscritas (matriculadas y renovadas) en la Cámara de Comercio de Cali por Clústeres*** enero-septiembre (2019-2024)

Clúster	2019	2020	2021	2022	2023	2024	Var. (%) 24 Vs. 19	Var. (%) 24 Vs. 23
Experiencias	9.538	7.034	8.146	9.414	10.104	10.681	12,0	5,7
Hábitat Urbano	8.716	7.587	8.491	9.082	9.454	9.601	10,2	1,6
Sistema Moda	7.779	6.120	7.045	7.731	7.869	7.635	-1,9	-3,0
Belleza	6.921	5.820	6.633	7.568	8.404	8.359	20,8	-0,5
Excelencia Clínica	5.406	4.882	5.575	6.176	6.435	6.514	20,5	1,2
Economía Digital	5.404	4.955	5.654	6.014	6.278	6.374	17,9	1,5
Macrosnacks	2.055	1.755	1.925	2.114	2.152	2.311	12,5	7,4
Energía Inteligente	1.229	1.046	1.170	1.196	1.232	1.292	5,1	4,9
Proteína Blanca	1.139	995	1.170	1.225	1.254	1.260	10,6	0,5

Fuente: Registros Públicos - Cálculos Cámara de Comercio de Cali

*Algunos CIUs pertenecen a más de 1 clúster

**Personas naturales, sociedades y ESALES

***Se consideran solo los CIUs principales para la clasificación de los clústeres

Nota: cifras preliminares, disponibles a 07 de octubre de 2024

Anexo 2. Distribución espacial del número de empresas* inscritas (matriculadas y renovadas) en Cali por barrios - Clúster de Energía Inteligente*** enero-septiembre 2024**

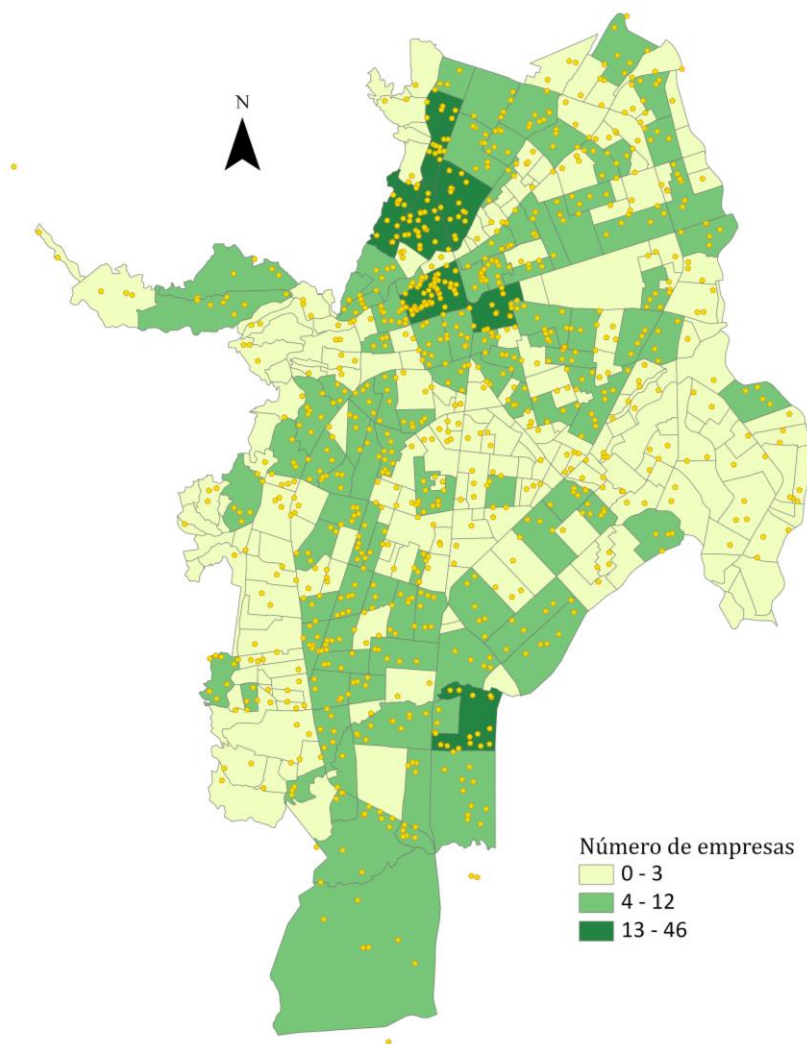

Fuente: Registros Públicos - Cálculos Cámara de Comercio de Cali

*Personas naturales, sociedades y ESALES

** No se incluyen corregimientos ni empresas que no registran barrio ni comuna en el formulario de renovación

***CIUs principal: 2711, 2712, 2720, 2731, 3314, 3511, 3513, 3514, 4321 y 4659

Nota: Cifras preliminares, disponibles a 07 de octubre de 2024

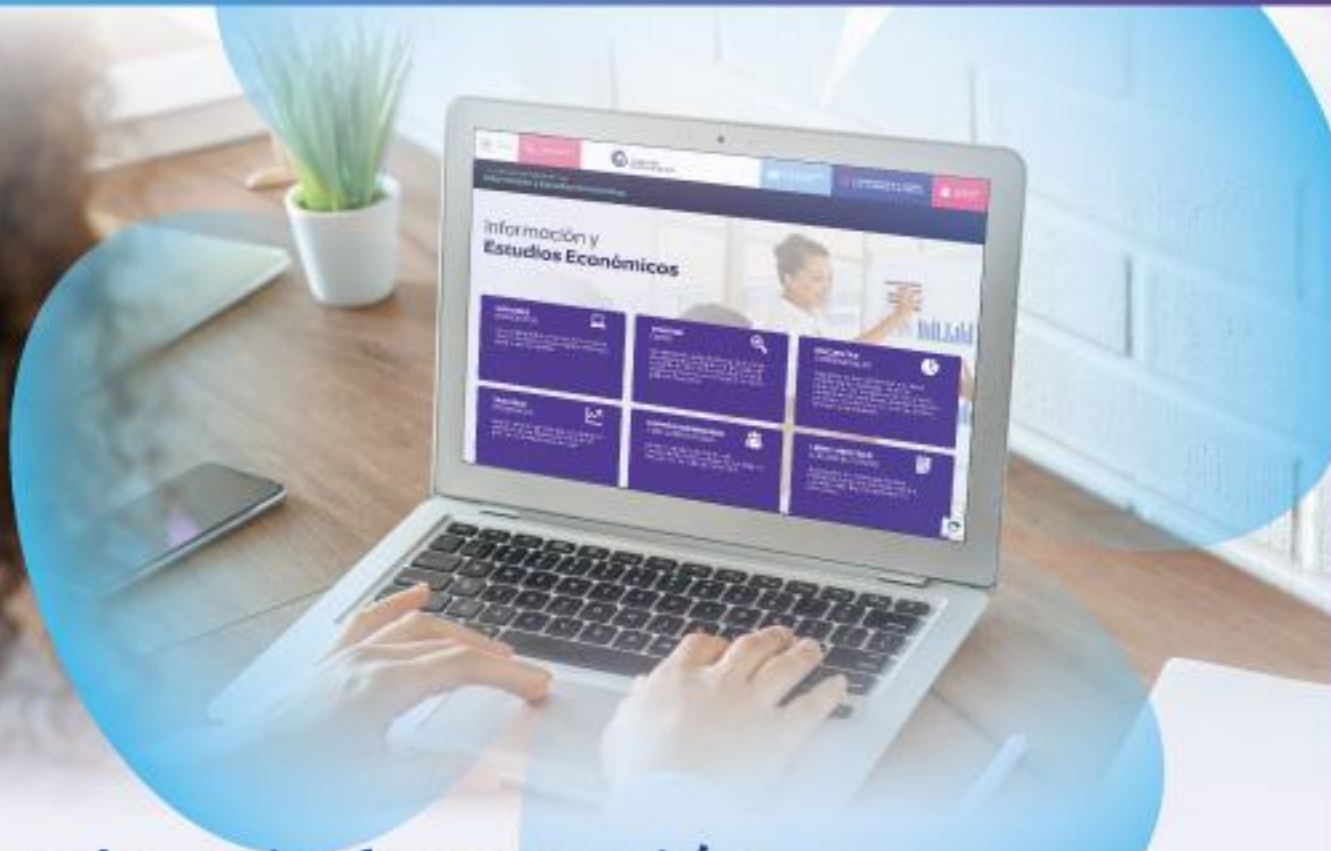

Accede a información de gran valor para la **toma de decisiones empresariales**



Informes económicos



Encuestas empresariales



Visores interactivos



Presentaciones coyunturales

Conócela aquí:



Analítica
y Estudios
Competitivos

www.ccc.org.co